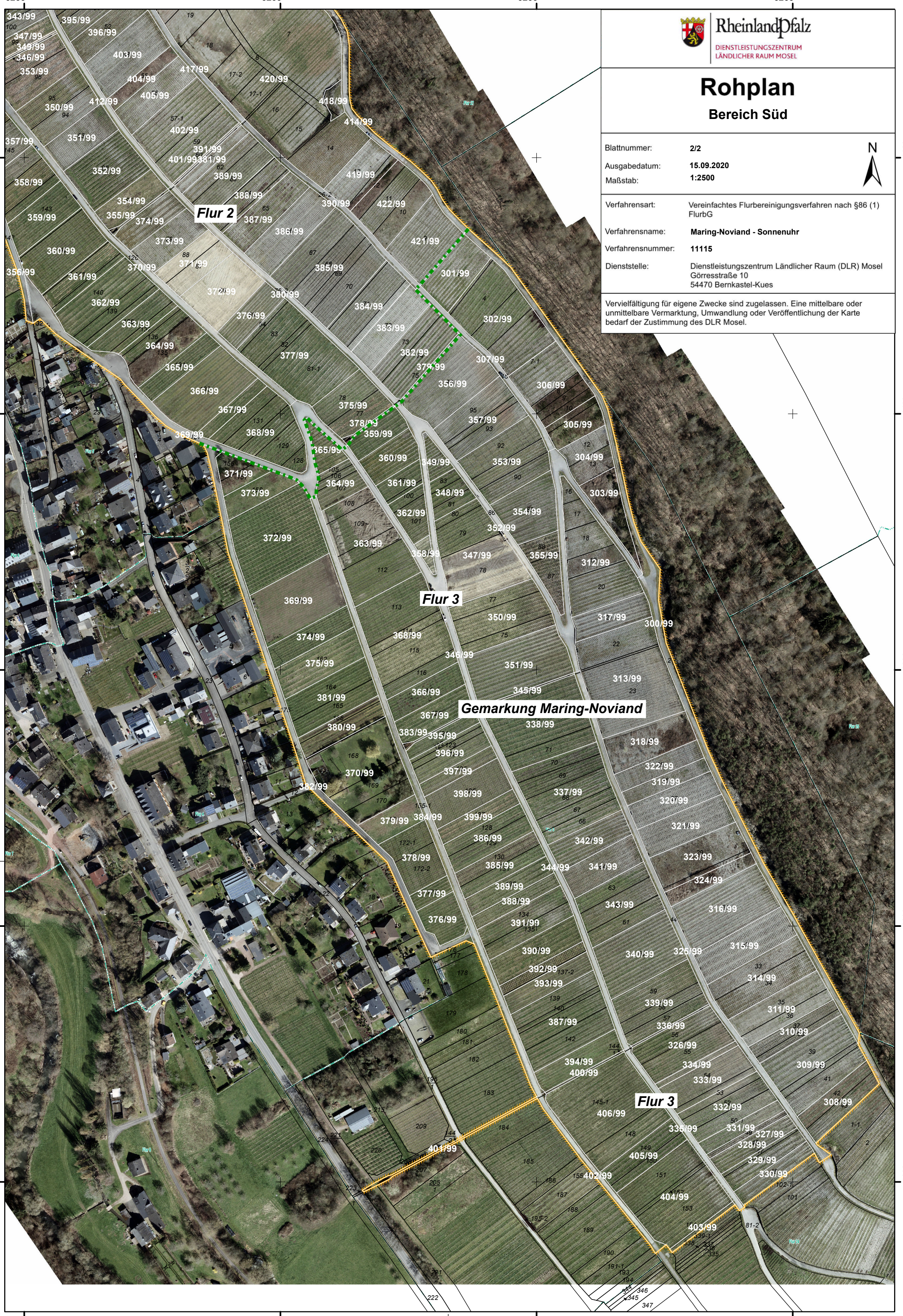

RheinlandPfalz
DIENSTLEISTUNGSZENTRUM
LÄNDLICHER RAUM MOSEL

Rohplan

Bereich Süd

Blattnummer:	2/2
Ausgabedatum:	15.09.2020
Maßstab:	1:2500
Verfahrensart:	Vereinfachtes Flurbereinigungsverfahren nach §86 (1) FlurbG
Verfahrensname:	**Maring-Noviand - Sonnenuhr**
Verfahrensnummer:	**11115**
Dienststelle:	Dienstleistungszentrum Ländlicher Raum (DLR) Mosel Görresstraße 10 54470 Bernkastel-Kues

N

Vervielfältigung für eigene Zwecke sind zugelassen. Eine mittelbare oder unmittelbare Vermarktung, Umwandlung oder Veröffentlichung der Karte bedarf der Zustimmung des DLR Mosel.